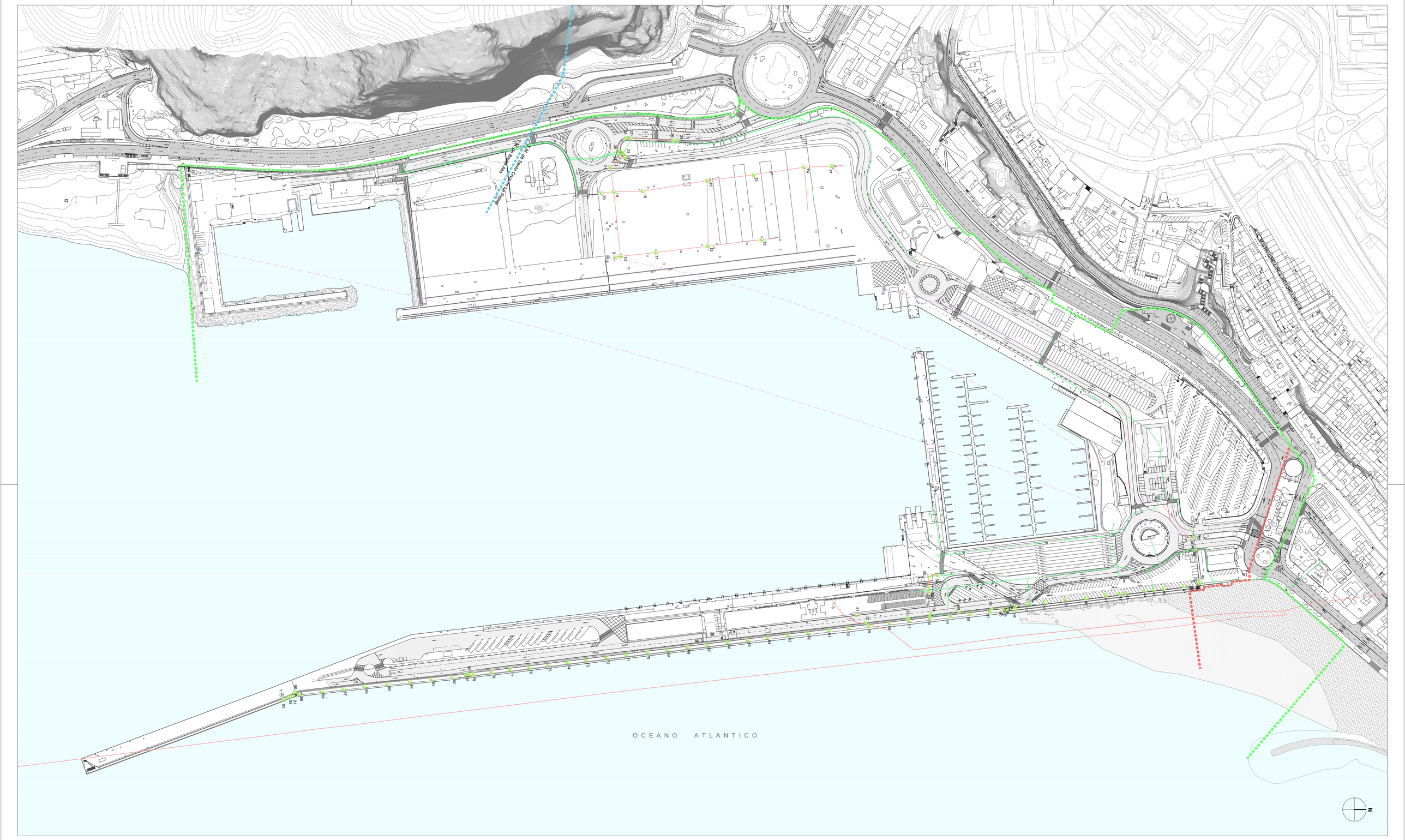

LEYENDA

- LÍMITE MUNICIPAL
- DELIMITACIÓN DE LA ZONA DE SERVICIO TERRESTRE
- TERRENOS DECLARADOS INNECESARIOS EN TRÁMITE DE DESAFECTACIÓN
- RED DE FIBRA
- RADIOFRECUENCIA
- PROYECTO LIQUIDACIÓN
- ARQUETA
- ARMARIO DE FIBRA
- CAMARA TIPO 2

EXCMO. CABILDO INSULAR DE LA PALMA

DILIGENCIA QUE SE EXTIENDE PARA HACER CONSTAR QUE EL PRESENTE DOCUMENTO TÉCNICO ES COPIA DEL AVANCE DEL "PLAN TERRITORIAL ESPECIAL DEL PUERTO DE SANTA CRUZ DE LA PALMA", APROBADO POR EL CONSEJO DE GOBIERNO INSULAR EN LA SESIÓN CELEBRADA EL DÍA 11 DE DICIEMBRE DE 2014.

EL FUNCIONARIO HABILITADO

Francisco Hernández Martín

S/C de La Palma a 21 enero de 2015

Localización La Palma

STA. CRUZ DE LA PALMA Y BREÑA ALTA

Fecha Base Cartográfica 2010

GRAFCAN

Escala gráfica: 0 10 20 30 40 50

PLAN TERRITORIAL ESPECIAL DEL PUERTO DE SANTA CRUZ DE LA PALMA

DOCUMENTO DE AVANCE

PLANO DE INFORMACIÓN

RED DE TELECOMUNICACIONES

ESCALA 1:1.500

I-21

Octubre 2014

Puertos de Tenerife Autoridad Portuaria de Santa Cruz de Tenerife

MINISTERIO DE FOMENTO

CARO & MAÑOSO ARQUITECTOS ASOCIADOS S.L.P.